

Schutzfunktion d. grundwasser-überdeckenden Bodenschicht

- ▬ sehr gering
- ▬ gering
- ▬ mittel
- ▬ hoch
- ▬ sehr hoch

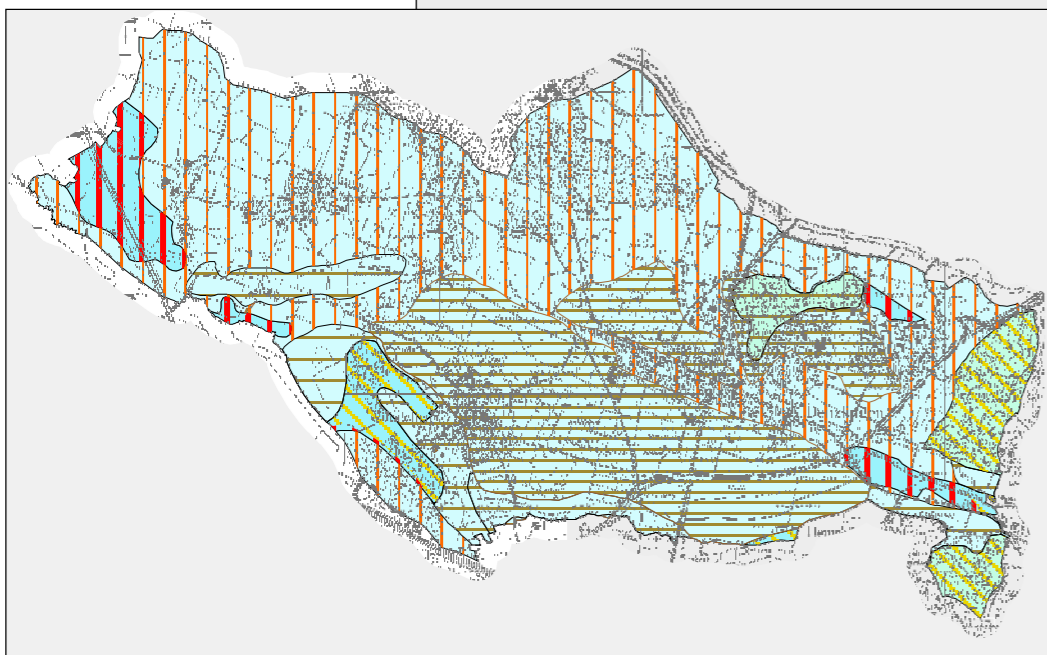

Grundwasservorkommen

- mittel - hoch
- mittel - hoch
- gering

Grundwasserstand in der Vegetationszeit

- 0,2 - 1,0 m unter Flur (kaum tiefer als 1,2 m)
- meist >1,2 m unter Flur
- meist >1,2 m unter Flur

Überschwemmungsflächen

- Regenrückhalteraum "Feldmatte"
- Überschwemmungsgebiet (Amt für Wasserwirtschaft u. Bodenschutz 1992)

Oberflächengewässer

- ▬ Elz
- ▬ Bachlauf / Graben
- ▬ Stillgewässer

Wassergüte (biologisch)

ab 1990	bis 1989	Wassergüte	Belastung
▲	▲	I	unbelastet bis gering belastet
▲	▲	I-II	gering belastet
▲	▲	II	mäßig belastet
▲	▲	II-III	kritisch belastet
▲	▲	III	stark belastet
▲		III-IV	sehr stark verschmutzt
		IV	übermäßig verschmutzt

Gewässerstrukturgüte

- ▬ unverändert
- ▬ gering verändert
- ▬ mäßig verändert
- ▬ deutlich verändert
- ▬ stark verändert
- ▬ sehr stark verändert
- ▬ vollständig verändert

Wasserschutzgebiete

- Zone I
- Zone II
- Zone IIIA
- Zone IIIB

faktorgrün
Fein Landschaftsarchitekten BfA

Projekt: **Landschaftsplan**
 Auftraggeber: **Gemeindeverwaltungsverband Denzlingen-Vörstetten-Reute**

Mehrmaß: 1 : 30.000 / 1 : 75.000
 Bearbeiter: Li
 Datum: 25.03.2004
 genehmigt: 15.09.2005
 Blattsgröße: A3
 Flan Nr.: 3
 Datei: D:\L\LP023\GIS\Projekte-apr\bod-was-klima_050915

Karte 3: Wasser

Matthias Krupp
Wolfgang Loert
Edith Schöler
Martin Schellbauer
Hindenburgstraße 95
79911 Denzlingen
Tel. 0 76 66/60 91
Fax 0 76 66/60 91
denzlingen@faktorgruen.de
faktorgruen.de

Jürgen Pfaff
Dombühlstraße 26
78628 Rottweil
Tel. 07 41/1 57 05
Fax 07 41/1 58 09
rpfaff@faktorgruen.de
www.faktorgruen.de